

**PORTE (TO)  
CRONOSCALATA PORTE-FONTANA DEGLI ALPINI**

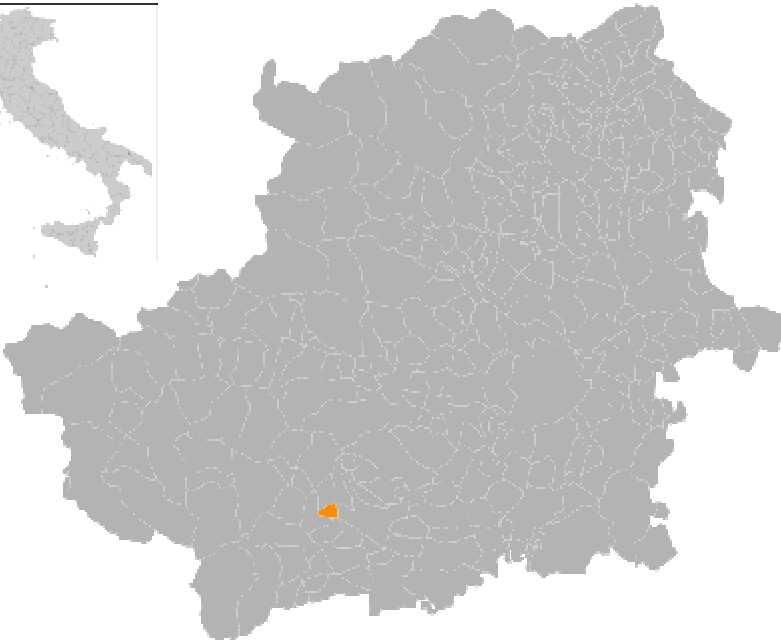

**LOCALITA' DEL PERCORSO: FONTANA DEGLI ALPINI**

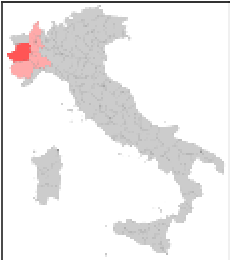

# Rapporto di omologazione

Denominazione della Gara **Cronoscalata Porte-Fontana degli Alpini**

Comune **Porte** Provincia **Torino** Regione **Piemonte**

Società Organizzatrice **Gruppo Sportivo Porte** Codice Fidal **TO098**

Referente Sig. **Folco Mauro** telefono **333 3422912** email [to098@fidal.it](mailto:to098@fidal.it)

Rapporto di Omologazione per la Categoria  
(Compilare una scheda per ogni categoria)

**ALLIEVE-ALLIEVI-JUNIOR F-JUNIOR M-PROMESSE F-  
PROMESSE M-SENIOR F-SENIOR M-MASTER F-MASTER M**

A seguito del sopralluogo effettuato in data **17 marzo 2013**

Dal Tecnico Omologatore Sig. **Comunanza Diego** di **Torino**

Tipologia di gara:

solo salita  salita e discesa  staffetta o (specificare) **percorso utilizzato per gara a**

Partenza: Località **Porte - Piazza Martiri** Quota (in m) **453**

Arrivo: Località **Porte - Località Fontana degli Alpini** Quota (in m) **759**

Punto Più Alto Quota (in m) **759** Punto Più Basso Quota (in m) **453**

**Lunghezza totale del percorso Km. 1,870**

Lunghezza salita Km	<b>1,830</b>	Dislivello (in m)	<b>309</b>	Pendenza media salita (%)	<b>16,89%</b>
Lunghezza discesa Km	<b>0,040</b>	Dislivello (in m)	<b>3</b>	Pendenza media discesa (%)	<b>7,50%</b>

Si Allega Copia di:

- Planimetria Percorsi Scala 1:10000	<input checked="" type="checkbox"/>	<input type="checkbox"/>
- Profili Percorsi Assoluto Scala 1:50000 lunghezza ed 1:10000 altimetria	<input type="checkbox"/>	<input checked="" type="checkbox"/>
- Profili Percorsi Giovanile Scala 1:10000 lunghezza ed 1:2000 altimetria	<input type="checkbox"/>	<input checked="" type="checkbox"/>
- Altro: Profili Percorsi Assoluto Scala 1:10000 lunghezza ed 1:2000 altimetria	<input checked="" type="checkbox"/>	<input type="checkbox"/>

Breve descrizione e commento tecnico del percorso

**La prima parte del percorso (oltre il 50% del percorso) è costituito da tratti in asfalto anche molto ripidi. La seconda parte si sviluppa prevalentemente su mulattiera con tratti che superano abbondantemente il 25%. Il percorso non presenta difficoltà vista l'esigua lunghezza e nonostante il dislivello. L'alta percentuale di asfalto non lo rende per questo meno duro. Tuttavia secondo la norma tecnica della corsa in montagna tale percentuale non lo rende passabile per gare di campionato.**

Eventuali lavori da eseguire o modifiche da apportare al Percorso

**Eseguire una pulizia generale del percorso. Provvedere ad una evidente segnalazione di tutto il percorso. Posizionare personale nei punti critici del percorso (svolte improvvise, tratti poco chiari).**

Si ritiene opportuno sopralluogo dopo l'esecuzione dei Lavori Prescritti

si

no

Il Percorso è idoneo per il seguente tipo di Manifestazione:

Internazionale

Nazionale

Interregionale

Regionale

Provinciale

Località di Controllo

**ad ogni deviazione presente che rende possibile il "taglio" di percorso da parte degli atleti.**

Ubicazione punti spugnaggi/rifornimento: **zona arrivo**

Ubicazione pronto intervento Ambulanza: **zona arrivo**

Ubicazione pronto intervento Elicottero: **no**

Ubicazione Spogliatoi e Servizi igienici: **no**

Ubicazione Segreteria Gare: **locali presenti sul luogo di arrivo**

Postazioni collegamenti Radio: **no, solo telefonici**

Ubicazioni Locali Antidoping: **no**

Ubicazione T.I.C.: **no**

Percorso previsto in caso di avverse condizioni atmosferiche:

si

no

Se si specificare:

Responsabile Societario del Percorso Signor

**Folco Mauro**

Recapito telefonico

**333 3422912**

indirizzo e-mail

[to098@fidal.it](mailto:to098@fidal.it)

Data Omologazione

**17 marzo 2013**

Il Tecnico Omologatore  
Reg./Naz. (firma)

*Diego Comunanza*

-----  
Parte riservata a cura della FIDAL (Fiduciario Regionale e Fiduciario Nazionale)

\*Rapporto di omologazione ricevuto il

\*ed archiviato con il n°

anno

\*Trasmessa copia a:

- Società Sportiva richiedente

- Al Fiduciario Regionale (se Omologazione Nazionale)

- Al Delegato Tecnico designato

**PORTE (TO) - CRONOSCALATA PORTE-FONTANA DEGLI ALPINI****CATEGORIE ALLIEVE-ALLIEVI-JUNIOR F-JUNIOR M-PROMESSE F-PROMESSE M-SENIOR F-SENIOR M-MASTER F-MASTER M**

LOCALITA'	DISTANZA in METRI	QUOTA	DIFFERENZA QUOTE	DIFFERENZA DISTANZE	PENDENZA %
PARTENZA: Piazza Martiri	0	453			
Inizio Via Paolo Frairia	51	458	5	51	9,80%
Inizio Via Dominici	379	484	26	328	7,93%
Borgara Serre	600	504	20	221	9,05%
Inizio Strada dei Gai	730	521	17	130	13,08%
Chilometro 1	1000	570	49	270	18,15%
Fine asfalto - inizio sentiero	1013	573	3	13	23,08%
Incrocio sentiero	1150	606	33	137	24,09%
	1200	627	21	50	42,00%
Inizio asfalto	1290	646	19	90	21,11%
Fine asfalto	1320	653	7	30	23,33%
	1470	689	36	150	24,00%
	1520	700	11	50	22,00%
	1560	703	3	40	7,50%
	1590	708	5	30	16,67%
	1630	705	-3	40	-7,50%
	1730	737	32	100	32,00%
	1790	751	14	60	23,33%
	1840	755	4	50	8,00%
Arrivo: Località Fontana degli Alpini	1870	759	4	30	13,33%

**PORTE (TO) - CRONOSCALATA PORTE-FONTANA DEGLI ALPINI****CATEGORIE ALLIEVE-ALLIEVI-JUNIOR F-JUNIOR M-PROMESSE F-PROMESSE M-SENIOR F-SENIOR M-MASTER F-MASTER M****DATI TECNICI**

<b>METRI DI SALITA</b>	<b>1830</b>
<b>DISLIVELLO TOTALE SALITA</b>	<b>309</b>
<b>PENDENZA MEDIA SALITA %</b>	<b>16,89%</b>
<b>METRI DI DISCESA</b>	<b>40</b>
<b>DISLIVELLO TOTALE DISCESA</b>	<b>-3</b>
<b>PENDENZA MEDIA DISCESA %</b>	<b>-7,50%</b>
<b>METRI DI ASFALTO</b>	<b>1043</b>
<b>LUNGHEZZA TOTALE</b>	<b>1870</b>
<b>PERCENTUALE DI ASFALTO SUL TOTALE DEL PERCORSO</b>	<b>55,78%</b>
<b>PUNTO MASSIMO</b>	<b>759</b>
<b>PUNTO MINIMO</b>	<b>453</b>
<b>PENDENZA MAX SALITA %</b>	<b>42,00%</b>
<b>PENDENZA MIN SALITA %</b>	<b>7,50%</b>
<b>PENDENZA MAX DISCESA %</b>	<b>-7,50%</b>
<b>PENDENZA MIN DISCESA %</b>	<b>-7,50%</b>
<b>OMOLOGATO PER:</b>	<b>CATEGORIE ALLIEVE-ALLIEVI-JUNIOR F-JUNIOR M-PROMESSE F-PROMESSE M-SENIOR F- SENIOR M-MASTER F-MASTER M</b>
<b>DATA OMOLOGAZIONE</b>	<b>17 marzo 2013</b>
<b>OMOLOGATORI</b>	<b>COMUNANZA DIEGO</b>

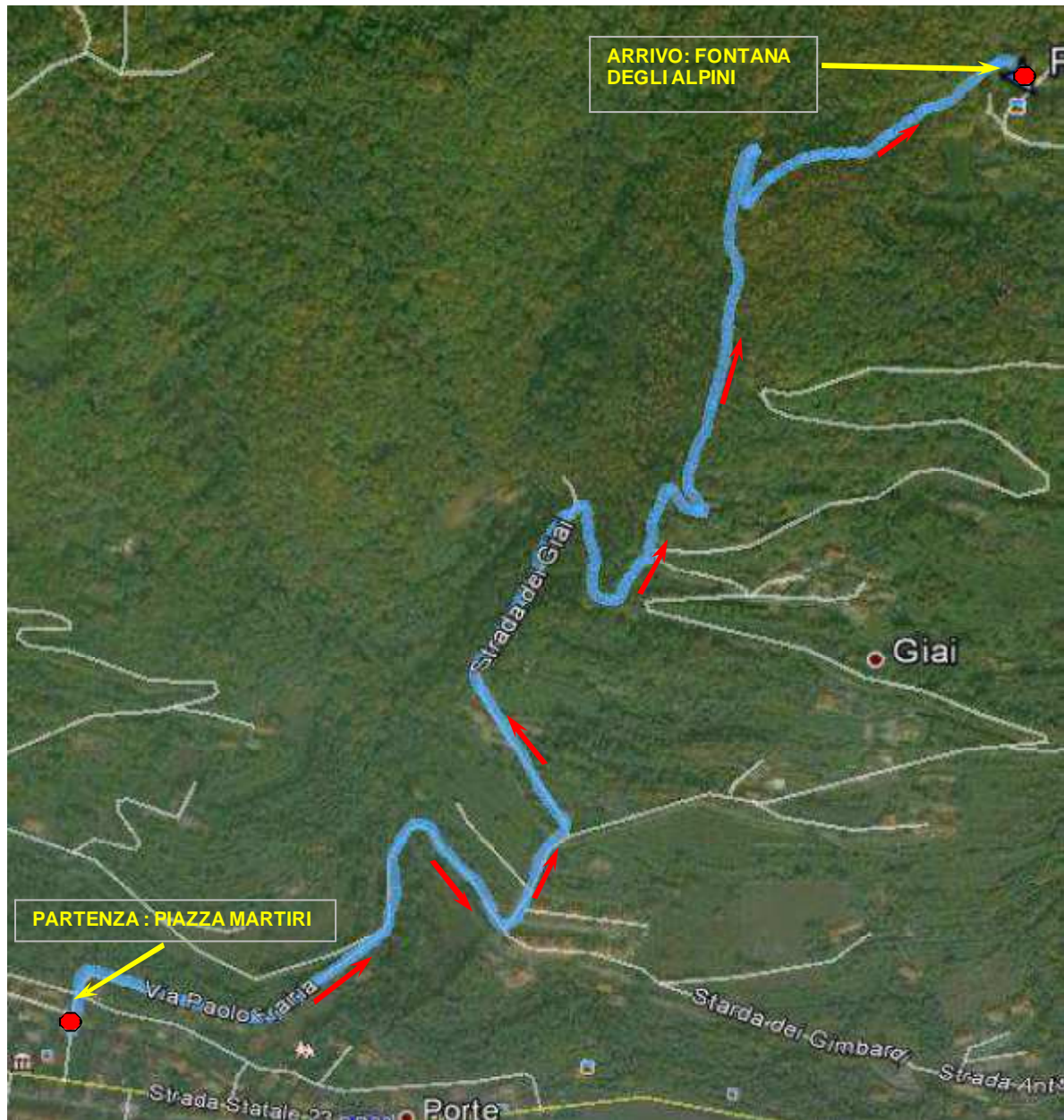

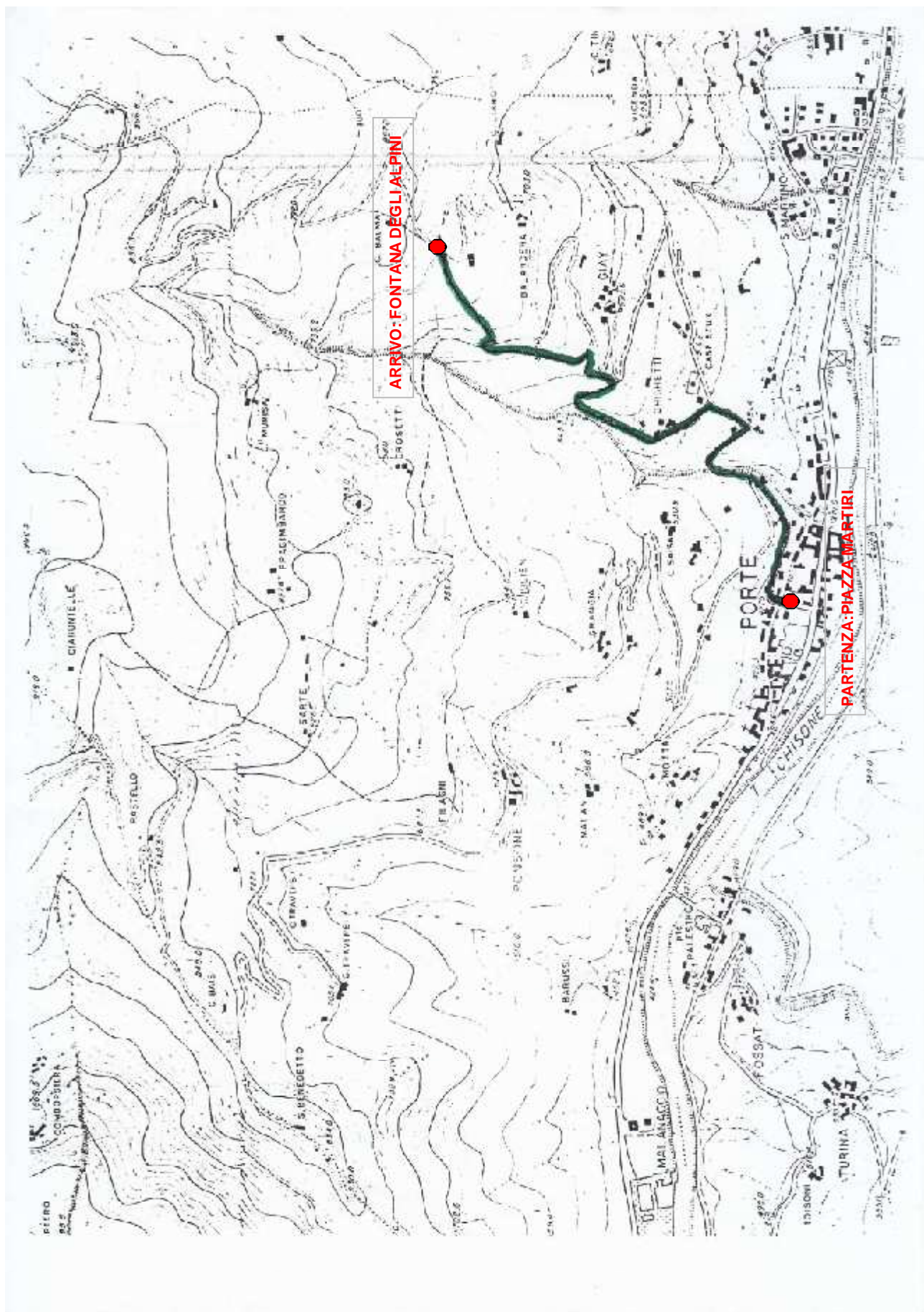

# PORTE (TO) - CRONOSCALATA PORTE-FONTANA DEGLI ALPINI

Profilo lungi-altimetrico

CATEGORIE ALLENAMENTO: JUNIOR F, JUNIOR M, PROMESSE F, PROMESSE M, SENIOR F, SENIOR M, MASTER F, MASTER M

Lunghezza: metri 1870

